

# Reporte anual 2009

Fundación Mi Parque

[www.miparque.cl](http://www.miparque.cl)



  
miparque

# Resumen Ejecutivo



## *¿Por qué?*

La intención es generar un cambio significativo de las áreas verdes en las comunidades vulnerables de nuestro país. Porque la realidad en Chile es que el espacio público muchas veces es concebido como el lugar de nadie por parte de sus habitantes.

Así mismo las políticas de vivienda y urbanismo siguen centradas en la solución de la unidad de vivienda, restando una inmensa tarea en lo que su entorno e infraestructura se refiere.

Muchas familias de escasos recursos sufren las consecuencias al tener entornos tan poco dignos. Esta han debilitado la vida comunitaria y llevan a los jóvenes a actividades negativas como drogadicción, alcoholismo, depresión entre otras cosas.

**Frente a esta realidad, nuestra Fundación intenta liderar el Chile del Mañana en donde la dignidad de las personas pase a ser entendida como un complemento entre la casa y su entorno.**

Para este objetivo hemos trabajado en conjunto con las comunidades de modo que la gente vuelva a tomarse estos espacios muchas veces olvidados y los pueda enriquecer con su uso diario. Este proceso debe ir acompañado del aprendizaje y toma de conciencia sobre la importancia de las áreas verdes, así como de la tutoría de expertos que puedan aportar desde sus disciplinas a la creación de áreas verdes sustentables para nuestro país.

Debido a que las comunidades más desprovistas de Chile no tienen ingresos suficientes para poder hacerse cargo de los costos de construcción y de mantenimiento de estas áreas, surge la necesidad de poder pensar en una estrategia público – privada, que pueda inyectar recursos y gestión suficientes para hacer realidad este proyecto.

Creemos firmemente que esta acción es una manera de sembrar futuro en las familias de nuestro país, es esto lo que nos mueve y esto es lo que queremos llevar a cada sector en donde haga falta.





# La realidad de las áreas verdes en Chile

Lugar de **última prioridad**  
dentro de desarrollos habitacionales

Generación de proyectos sin  
**ninguna participación ciudadana**



Espacio Colectivo :  
**Lugar de Nadie** → Falta de apropiación

Diseño Paisajístico poco adecuado  
para nuestras **zonas climáticas**

Chile Hoy

Focalizado en el Espacio  
Individual y su dignidad  
enfocada en la vivienda

¿Qué pasa con el Espacio  
publico? Plazas y Parques



# La Fundación



## Historia:

La fundación y sus ideales surgen en octubre del año 2007, luego que un grupo de profesionales decidieran poner en marcha esta iniciativa como una manera de plasmar sus preocupaciones y experiencias en pos de un proyecto que permitiese darle una mayor dignidad a la personas mediante mejorar su entorno diario, en concreto, las áreas verdes del "Chile Urbano", y en especial aquellas de los sectores más vulnerables y marginados socialmente.

El 21 de noviembre de 2008 La Fundación adquiere personalidad jurídica y comienza a abrir horizontes de trabajo en varias Municipalidades, logrando gestionar recursos desde el mundo privado a través de campañas de donación.

Al 21 de noviembre de 2009, ya cumplido un año de vida podemos hacer un recuento satisfactorio del trabajo realizado:

- Hemos plantado 1400 árboles en las siguientes comunas: Buin, San Bernardo, Conchalí y La Serena. Auspiciados por distintas entidades como Falabella, Fleischmann, Fundación Mustakis, Masisa, SKM Chile, Tottus.
- Estamos diseñando dos parques con el apoyo de fundación San Carlos de Maipo en la comuna de Renca (1,4 há) y Huechuraba (2,5 há)
- Lanzamos nuestra página web, a través de cual las personas pueden conocer de nuestro trabajo, contactarnos e informarse sobre la importancia de la áreas verdes en las ciudades.
- Creamos un grupo facebook, que ya cuenta con más 600 inscritos en donde hemos podido promocionar nuestras actividades
- Hemos realizado dos picnics a beneficencia para recaudar fondos y dar a conocer nuestro trabajo.
- Desarrollamos nuestra primera campaña publicitaria con el aporte de JCDecaux y la Municipalidad de Santiago
- Obtuvimos dos reconocimientos, el Premio Ciudad otorgado por la Fundación Futuro y un reconocimiento como la Fundación más original otorgado por la vida social del Mercurio





# Misión y objetivos

## Definiciones Estratégicas Básicas:

### VISION

Áreas verdes sustentables que mejoren la calidad de vida de las personas en sectores de escasos recursos

### MISION

Nuestra misión es gestionar proyectos de parques y plazas en las comunas con mayores carencias, trabajaremos en conjunto con las comunidades para integrar a las personas en el diseño y la construcción de sus áreas verdes, de forma que los sientan propios, los cuiden y los enriquezcan con su uso diario.

### Claves para lograrlo:

1. Alianza publico - privada, para poder inyectar recursos en comunas más necesitadas
2. Rol activo de los vecinos en el proceso de diseño, construcción y mantención, para generar apropiación
3. Diseño paisajístico adecuado, con especies de bajo consumo hídrico y apropiadas para el clima

### OBJETIVO

Crear una nueva estrategia de generación de áreas verdes en sectores vulnerables de nuestro país



# Forma de trabajo

Un proyecto **miparque** está compuesto de **4 etapas**:

## 1. gestión

Gestionar proyectos de parques y plazas en las comunas con mayores carencias, de manera de poder mejorar la calidad de vida de sus habitantes.



## 2. diseño

Diseñar espacios sustentables y de calidad, buscando a través de métodos participativos, integrar a las personas en su gestación y recoger sus necesidades en el proyecto.



## 3. construcción

Construir los proyectos diseñados mediante una estrategia de integración de las comunidades locales, de forma tal que los sientan propios y los enriquezcan con su uso diario.



## 4. mantención

Mantener los parques y plazas implementados, con apoyo de la municipalidad y de los mismos vecinos, que tendrán un rol activo en el cuidado de sus áreas verdes.





# Quienes somos



## EQUIPO

El equipo miparque esta compuesto por un staff de profesionales jóvenes apoyados por un directorio, quienes no sólo aportan desde su personalidad, género y edad, sino desde los diversos campos profesionales de cada uno: Paisajista, Fotógrafo (Ingeniero de profesión), Ingenieros Comerciales, Abogados y Arquitectos.

### DIRECTOR EJECUTIVO:

Martín Andrade, Arquitecto, Docente UC

### PRESIDENTE DEL DIRECTORIO:

Julio Poblete, Arquitecto, Socio Polis Arq. Urbana

### DIRECTORIO:

Antonia Lehmann,	Arquitecto, Premio nacional
Augusto Bruna,	Abogado, fiscal de la CCHC
Bárbara Said,	Paisajista socia B&K
Bernardo Pérez,	Director inmobiliaria ENACO
Pablo Valenzuela	Fotógrafo de Paisaje
Raúl Rivera,	Presidente del Foro innovación

### STAFF PROFESIONALES:

Andrea Gómez.	Jefe proyecto
Daniel del Campo.	Jefe proyecto
Nicole Rochette	Marketing y Diseño
Bárbara Rodríguez.	Asesora ambiental



# Quienes somos



## VOLUNTARIOS

Este año han participado 390 voluntarios en las plantaciones

**JEFES DE CUADRILLA**, dentro de los voluntarios destacan los jefes de cuadrilla quienes se encargan de organizar un equipo de personas

**VECINOS**, las comunidades locales han participado de la construcción de sus propias áreas verdes y hemos nombrado "Guarda Parques", a aquellas personas que se han tomado personalmente el cuidado del parque

**EMPRESAS** (voluntariado corporativo de Falabella y SKM Chile) alrededor de 100 personas participaron de estas actividades como voluntariado corporativo, haciendo algo distinto un sábado por la mañana, colaborando con una comunidad y el medio ambiente





## ESTUDIANTES EN PRACTICA

### PRÁCTICAS :

Este año han realizado practicas de servicio 6 estudiantes de la escuela de Arquitectura de la Pontificia Universidad Católica.

Esta experiencia ha sido muy enriquecedora tanto para nosotros como para los estudiantes, por lo que esperamos poder seguir recibiendo estudiantes de todas las carreras que quieran vincular sus prácticas con el servicio social.

Para nosotros es muy importante la participación con las comunidades y en esto los estudiantes han jugado un rol fundamental dentro del proceso.



# Proyectos



## Plaza la Marcha \_ Buin

**LUGAR:** Plaza la Marcha. Comuna de Buin  
La plaza está ubicada en el sector 'Nueva Buin', una zona de bajos recursos, que cuenta con escasas áreas verdes.

**DESCRIPCIÓN:**

- Plantación Participativa de 200 árboles en la plaza y aceras
- La plantación se realizó durante una mañana
- Participaron voluntarios, vecinos del lugar y otras personas convocadas por la fundación

**SUPERFICIE:** 5.400 m

### BENEFICIOS SOCIALES

**Los vecinos se conocen.** Muchas personas que viven en el mismo barrio no conocen al vecino de enfrente ya que no se generan actividades comunitarias.

**Se generan lazos en la comunidad.** El trabajo en equipo genera vínculos entre las personas que fortalecen a la comunidad, la cual podrá en el futuro generar nuevas iniciativas en conjunto.

**Experiencia educativa.** Tanto para niños como adultos es enriquecedor el contacto con la naturaleza y el aprendizaje sobre plantación y cuidado de distintos árboles.

**Apropiación del espacio público.** Se crea en las personas un sentimiento de arraigo y sienten como propio un lugar que antes era tierra de nadie.

**Se crea preocupación y cuidado por los árboles,** las personas se "encariñan" con los árboles que han plantado y se preocupan de su mantención

### PATROCINADORES







# Proyectos

## Plaza Rivera Sur \_ Buin

**LUGAR:** Comuna de Buin, sector la Villa Rivera Sur , zona de bajos recursos, que contaba con 3 plazas que estaban en un estado de abandono avanzado y estaban siendo ocupadas con usos perjudiciales.

**DESCRIPCIÓN:**

- Plantación Participativa de 100 árboles, como compensación ambiental del Noveno seminario de Responsabilidad Social organizado por Acción RSE durante el mes de Septiembre de 2009 . Junto con la plantación de árboles se hizo una limpieza y poda completa de las especies que estaban secas, se pintó un mural con manos en todo el muro de atrás de la plaza y se efectuó la remodelación de los juegos y el mobiliario en las 3 plazas de la Villa.

- La plantación se realizó durante una mañana
- Participaron voluntarios, vecinos del lugar y otras personas convocadas por la fundación

**SUPERFICIE:** 4.800 m

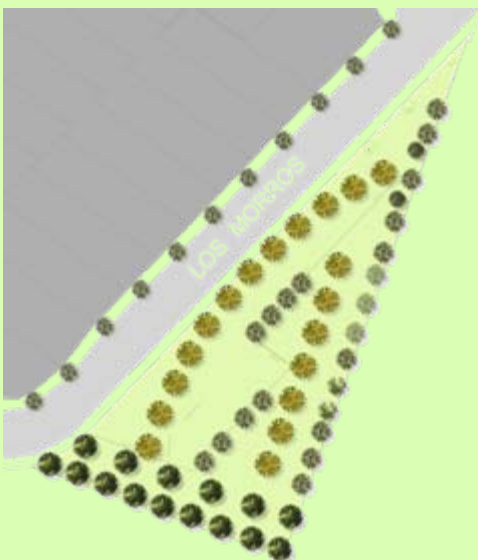

**PATROCINADORES**



# Proyectos



## Parque 4 de Junio\_ San Bernardo

**LUGAR:** La intervención fue desarrollada en un sitio de gran envergadura que se encontraba en estado de abandono desde hace 40 años.

**DESCRIPCIÓN:**

- Esta iniciativa, que es parte de la Responsabilidad Social de la Empresa fue posible gracias a la campaña que llevó a cabo Falabella y Toshiba, en donde por cada 10 notebooks vendidos se entregaría un árbol. La preferencia de los clientes permitió hacer efectivo el financiamiento de 1000 árboles, de los cuales la mitad de ellos se destinaron a este Parque.

- Al la plantación asistieron más de 250 personas entre los voluntarios de Falabella y las familias del Sector. Esta ayuda permitió lograr la meta de plantar todos los árboles durante la mañana.

- Al igual que el otras iniciativas se buscó incentivar a las familias para que ellos sean los principales gestores de sus espacios públicos, y demostrar que para mejorar la calidad de vida de las personas, sólo se necesitan ganas.

- **SUPERFICIE:** 18.000 m<sup>2</sup>



**PATROCINADORES**



I. Municipalidad  
San Bernardo



# Proyectos



## Parque Calle G \_ Conchalí

**LUGAR:** Este parque se encuentra en la población los Minerales, comuna de Conchalí. Una zona de escasos recursos, que contaba con este parque, pero el bajo nivel de mantención lo estaba convertido en un sitio eriazo.

**DESCRIPCIÓN:**

- La iniciativa responde a su política de Responsabilidad Social Empresarial y se encuentra alineada a la estrategia de Sustentabilidad diseñada para todas las actividades de la compañía.

En la ocasión más de 50 trabajadores, acompañados de familiares y amigos, voluntariamente destinaron la mañana del sábado 31 de octubre para plantar 220 Quillayes, 60 Molles, 60 Algarrobos y 60 Alcaparras, junto con los vecinos del parque Calle G.

Los árboles y arbustos plantados son especies nativas de la zona central, aptas para resistir y sobrevivir a las condiciones de riego y características de la tierra de dicho lugar.

•**SUPERFICIE:** 18.000 m2

**PATROCINADOR**



I. Municipalidad  
Conchalí





# Proyectos

## Parque Calle Colo-Colo \_ La Serena

**LUGAR:** El Parque implementado se ubicó en un sitio que estaba abandonado contiguo a la calle Colo-Colo, en La Serena

**DESCRIPCIÓN:**

Se plantaron 250 árboles en un trabajo en conjunto entre voluntarios de Falabella, Fundación Mi Parque, Vecinos, y personal de la Municipalidad. Todas las especies que se plantaron ( Parkinsonias , Taras, y Acer Negundo) se eligieron especialmente para este tipo de clima y de condiciones, de manera que la municipalidad no incurra en gastos excesivos de mantención en el futuro.

La delegación de voluntarios de Falabella fueron fundamentales para poder lograr la meta de plantar los 250 árboles durante la mañana.

La plantación comenzó a las 10:00am con una tibia concurrencia de parte de los vecinos, pero a medida que pasaron las horas se fueron añadiendo muchas familias del sector hasta sumar unas 80 personas trabajando. La plantación tuvo la particularidad de que muchos de los voluntarios fueron niños de 10 años en promedio, que trabajaron por más de 4 horas con la intención de transformar este espacio, en un pulmón verde para sus familias.

**SUPERFICIE:** 17.000 m2



**PATROCINADORES**



I. Municipalidad  
La Serena



# Proyectos

## Proyecto La Pincoya \_ Huechuraba

**LUGAR:** La Pincoya. Comuna de Huechuraba

**DESCRIPCIÓN:** Áreas verdes de condominio de vivienda social construido por Un Techo Para Chile. El proyecto propone una nueva forma de relación entre las viviendas y el pie del cerro.

**SUPERFICIE:** 2,5 há.

**ESTADO:** en fase de diseño. Hemos diseñado un plan maestro en conjunto con las comunidades.

**EVALUACION:** Este proyecto aumentará en 2,5 m2 de áreas verdes a cada uno de los 9.853 habitantes beneficiados.

**COMPROMISOS:**

- Convenio de Mantención: Municipalidad de Huechuraba

**ETAPA 1:** Pasajes y zonas cercanas a las casas

**ETAPA 2:** Plazas comunitarias y talud del cerro

**ETAPA 3:** Borde del canal y circuito deportivo





# Proyectos

## Parque los Helechos \_ Renca

**LUGAR:** Av. Los Helechos. Comuna de Renca

**DESCRIPCIÓN:** Parque urbano.

**SUPERFICIE:** 1,8 há

**ESTADO:** en fase de diseño. Reuniones con la comunidad para compartir sus ideas y traducirlas en el proyecto con apoyo de maquetas e imágenes.

**EVALUACION:** Este proyecto aumentará en 4,2 m<sup>2</sup> de áreas verdes a cada uno de los 4.500 habitantes beneficiados y permitirá rescatar un espacio público para un sector de alta densidad poblacional, el cual presenta variadas organizaciones comunitarios.

**COMPROMISOS:**

Convenio de Mantención: Municipalidad de Huechuraba

**PATROCINADORES:**



FLEISCHMANN SA



Indepón  
San Carlos  
de Maipo





# Actividades

## PICNIC URBANO Parque de las Esculturas

**FECHA:** miércoles 29 de mayo

**LUGAR:** Parque de Las Esculturas. Providencia

**DESCRIPCIÓN:** Actividad a beneficencia para recaudar fondos y dar a conocer nuestra labor.

Para esto se ofreció un rico almuerzo y la oportunidad de hacer un descanso al medio día. Se dispuso de todo lo necesario para disfrutar de un almuerzo: Desde un exquisito sándwich, hasta el infaltable huevo duro. Todo dispuesto para sentarse en unos coloridos manteles y disfrutar de los espacios públicos.

Una de las contribuciones más importantes de esta actividad es incentivar el uso de los parques, porque las áreas verdes no son sólo para verlas, sino también tocarlas, sentirlas, en definitiva , para vivirlas.





# Actividades

## PICNIC URBANO Plaza Loreto. "El Golf"

**FECHA:** viernes 20 de noviembre 2009  
**LUGAR:** Plaza Loreto (El Golf). Las Condes  
**DESCRIPCIÓN:** Actividad de beneficencia para recaudar fondos para la fundación en donde participaron más de 150 personas.

Por segunda vez realizamos un picnic a beneficencia para recaudar fondos que nos permitan continuar con nuestra labor.

Esta vez escogimos como locación la Plaza Loreto en el sector del Golf, por ser un pequeño reducto de vegetación y naturaleza entre altos edificios de este barrio.

Tendimos coloridos manteles para que todos quienes participaron disfrutaran de un almuerzo bajo unos grandes Ceibos florecidos.

De paso recordamos que los parques son una interesante alternativa para pasar el tiempo libre y tener un momento de distracción en la agitada jornada de un día de trabajo.





# Premios y reconocimientos



## Lo mejor de la Vida Social 2009

Reconocimiento como la fundación más original, otorgado por el diario El Mercurio el Sábado 26 de Diciembre de 2009.



### Fundación más original: Mi Parque

Las fundaciones durante el año realizan diversas actividades para difundir su labor y aprovechar de recaudar fondos. Y este año, en medio del sector El Golf, e invitando a hacer un alto muy original en la rutina, un gran número de colaboradores y amigos de la institución —entidad dedicada a la construcción de áreas verdes y plazas en sectores de extrema pobreza— se tomaron el pasto de la Plaza Loreto, en Isidora Goyenechea. Con un almuerzo y un menú muy especial que incluyó hasta huevos duros compartieron de una manera diferente por más de una hora. En la foto, **Trinidad Pérez, Javiera Icaza y Julio Dittborn.**

#### PREMIOS CIUDAD FUNDACIÓN FUTURO 2010

**PROCESIÓN DE LA VIRGEN DEL CARMEN**  
Arzobispo de Santiago: Francisco Javier Errázuriz.

**FUNDACIÓN MI PARQUE**  
Presidente: Julio Poblete.

**VECINOS POR LA DEFENSA DEL BARRIO YUNGAY**  
Vocera: Rosario Carvajal.

**REVISTA «FOCO, IDEAS DE CIUDAD» – CHILECTRA**  
Directora: María Olga Delpiano.

**CONCURSO DE CUENTOS «SANTIAGO EN 100 PALABRAS» – PLAGIO**  
Directores: Carmen García, Sylvia Dümmer e Ignacio Arnold.

**PROGRAMA «CITYTOUR» – CANAL 13 CABLE**  
Conductores: Federico Sánchez y Marcelo Comparini.

**FERIA INTERNACIONAL DEL LIBRO DE SANTIAGO**  
Presidente Cámara Chilena del Libro: Eduardo Castillo.

**MUSEO DE ARTES VISUALES**  
Directores: Ana María Yaconi y Juan Manuel Santa Cruz.

**BAR RESTAURANTE «EI QUITAPENAS»**  
Propietario: Miguel Mendoza.



Santiago, enero 2010

### Premios Ciudad Fundación Futuro 2010



**FUNDACIÓN  
FUTURO**

Premio Ciudad otorgado por la Fundación Futuro que premia las buenas iniciativas que ocurren en nuestra capital. Aquellas instituciones, empresas, organizaciones o personas que hacen de Santiago un mejor lugar para vivir.

# Nuestros colaboradores

Agradecemos la confianza de nuestros auspiciadores, que nos han apoyado en nuestro primer año de trabajo.

Agradecemos a todas las empresas, fundaciones, municipalidades y personas, que se han comprometido con las áreas verdes y los esperamos con los brazos abiertos para seguir trabajando por nuestro país.

## Empresas:



## Fundaciones:



## Municipalidades:

- I. Municipalidad de Buin
- I. Municipalidad de Renca
- I. Municipalidad de San Bernardo
- I. Municipalidad de Conchalí
- I. Municipalidad de Huechuraba
- I. Municipalidad de la Serena
- I. Municipalidad de Santiago





# Reporte Financiero

miparque

## INGRESOS Y EGRESOS AÑO 2009

### INGRESOS

Donaciones personas	9,689,550	29.42%
Donaciones empresas	22,320,000	67.77%
Actividades beneficencia	926,000	2.81%
<b>TOTAL</b>	<b>32,935,550</b>	<b>100.00%</b>



### EGRESOS (Utilización de los fondos)

Gastos operacionales	4,756,471	14.44%
Marketing	2,406,162	7.31%
Desarrollo de proyectos	18,328,248	55.65%
Fondo desarrollo institucional	7,444,669	22.60%
<b>TOTAL</b>	<b>32,935,550</b>	<b>100.00%</b>

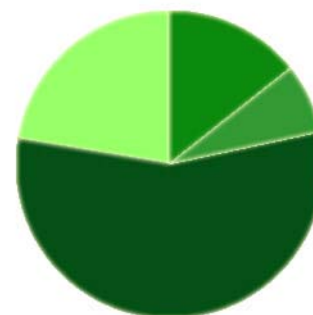

### GRAFICO DE EGRESOS E INGRESOS MENSUALMENTE

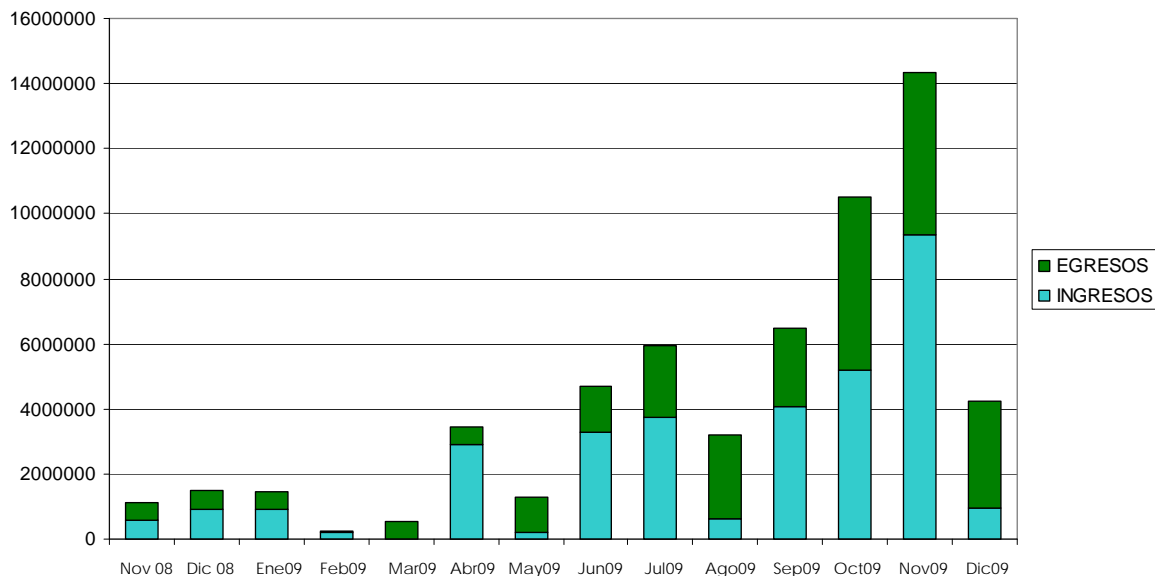

# ¿cómo ayudar?

## 1. Haz un aporte

La personas naturales pueden hacer un aporte en dinero puntual o mensual a través de un mandato de pago. O haciendo una transferencia electrónica o la cuenta corriente de Fundación Mi Parque

Número: 1168002-01

Banco: Security

Rut: 65.003.346-9

Mail: [contacto@miparque.cl](mailto:contacto@miparque.cl)



**Deja tu huella y  
ensúciate las manos  
por tu país**

**Ayudándonos a  
mejorar las áreas  
verdes donde más se  
necesita**

## 2. Empresas

- Apadrina una plaza con tu empresa
- Financia una Jornada de Plantación Familiar
- Efectúa un proyecto de Voluntariado Corporativo con nosotros.
- Apóyanos Mensualmente

## 3. Voluntariado

Puedes colaborar como voluntario participando en las jornadas de plantación participativa y en otras actividades de la fundación.

## 4. Donación de árboles

También puedes donar árboles, plantas y herramientas de jardinería para la construcción de parques y plazas.

Accede a nuestra página web para encontrar más información: [www.miparque.cl](http://www.miparque.cl)

Cualquier consulta escríbenos a: [contacto@miparque.cl](mailto:contacto@miparque.cl)



áreas verdes

plazas vecinos

habitantes

personas parques

comunidades

mejorar

sustentable

miparque

calidad

rol activo

participación

estrategia

integración

cuidado

apoyo

proyectos necesidades

uso espacios

diario vida

propio

