

Martín Andrade

DIRECTOR EJECUTIVO DE **MI PARQUE**

Este arquitecto está empeñado, a través de su fundación, de dotar de áreas verdes a los sectores más pobres de la capital. En 2010 fue finalista del Emprendedor Social de revista "Sábado".

SER EMPEÑOSO. Si estás partiendo un proyecto, hay que tomar las críticas como consejos y no dejar que éstas te frenen.

HACER PARTE A LA FAMILIA Y LOS AMIGOS: El apoyo de la gente cercana ha sido fundamental y me ha permitido persistir en momentos complejos.

DEJAR TIEMPO PARA UNO. Darse algunos momentos para practicar deporte, rezar y estar con la familia y los amigos.

ENTREGAR LAS COSAS CON

CARIÑO. Más que de los números y calidad de un producto, preocuparse de la forma en cómo uno entrega a los demás.

MOTIVAR. Alinear a las personas sobre la misión que nos mueve.

EMPODERAR. Tratar de delegar responsabilidades lo más posible para que la gente crezca, se valore y trabaje más contenta.

ENSUCIARSE LAS MANOS. La mayor responsabilidad de un jefe es ser un apoyo y un ejemplo.

Tratar de ser el primero en llegar,

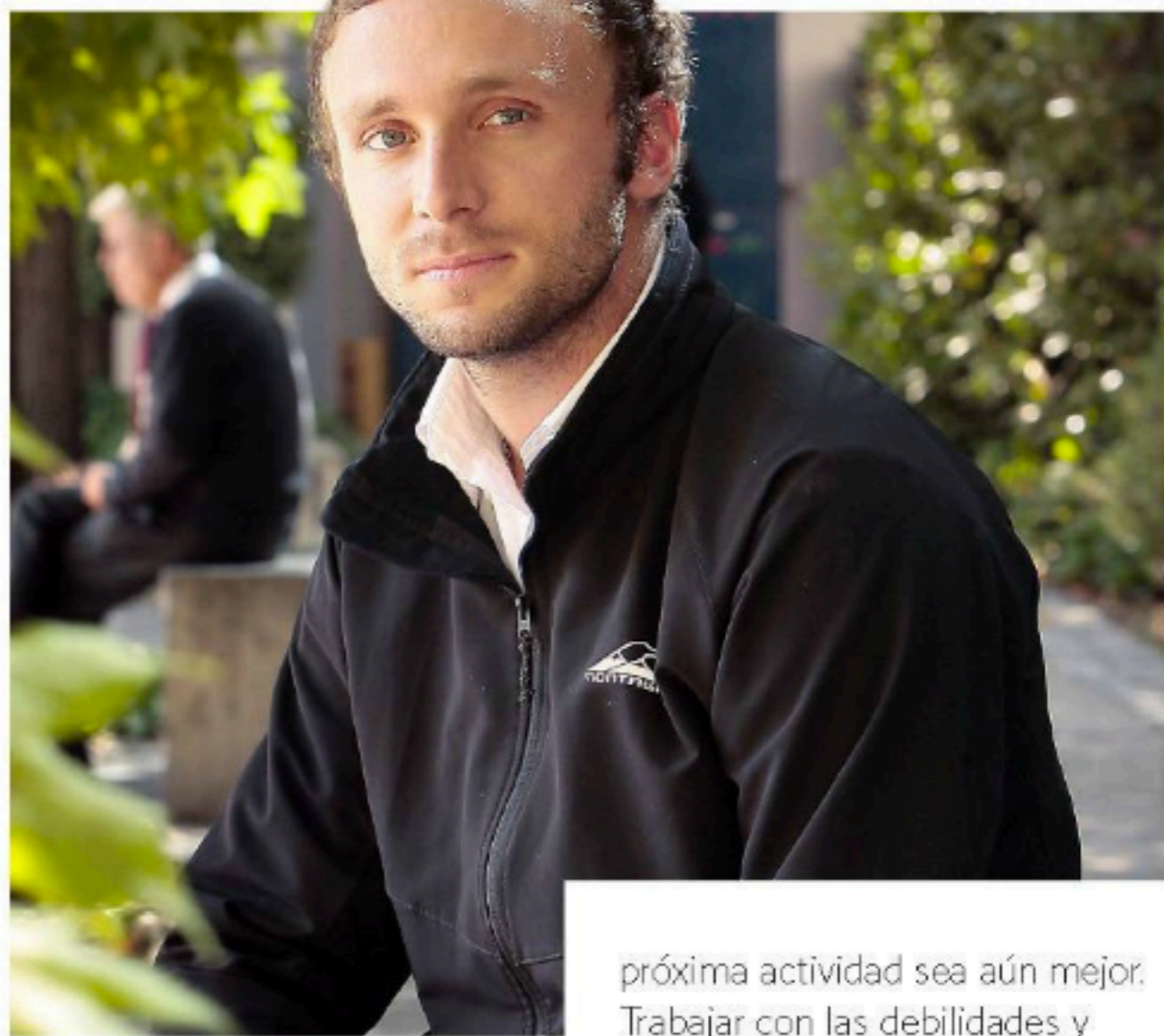

VIVIANA MORALES

estar abierto a escuchar y dedicar tiempo a los demás.

SER DISCONFORME. Al terminar un proyecto, ver todo lo que se podría mejorar para que la

próxima actividad sea aún mejor. Trabajar con las debilidades y transformarlas en fortalezas.

CREER EN EL OTRO. Dar siempre señales de confianza a las distintas personas con las que uno le toca trabajar y saber dar siempre segundas oportunidades. **S**