

Informe. Antes de emitir el fallo, la justicia pidió un informe a Carabineros sobre las características del barrio, cuyo diagnóstico reveló malas prácticas para estacionar, robo de vehículos, riñas, ruidos molestos y microtráfico, con un saldo de 200 denuncias y 25 detenidos en los últimos tres años.

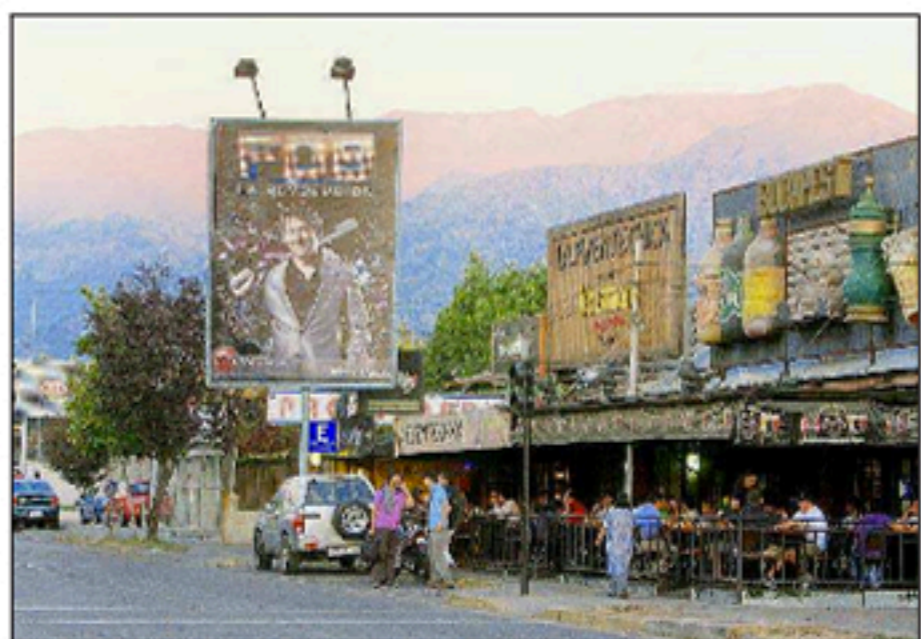

Tras fallo de la Corte Suprema: Prohíben vender alcohol en barrio cervecero de La Reina

La sentencia respaldó la posición del municipio, que decidió no renovar el permiso en agosto de 2010.

JAIME PINOCHET

La Corte Suprema emitió un fallo que valida la posición de la Municipalidad de La Reina, en torno a no renovar la patente de alcoholes a los locales que integran el barrio cervecero, en el sector de Francisco Bilbao. Esta decisión implica que los establecimientos no podrán seguir funcionando.

"Este fallo ratifica la posición nuestra y de los vecinos, por lo que los locales no podrán vender más alcohol a partir del 1 de julio, porque no se renovarán los permisos", dijo el alcalde Luis Montt.

La disputa comenzó en agosto de 2010, luego que el consejo municipal decidiera negar la reposición de patente de alcoholes a los locatarios, tras recibir múltiples denuncias de los vecinos del barrio que se emplaza en la calle Las Carretas.

"Estamos satisfechos, porque nuestra tranquilidad estaba amenazada. El ruido y delitos se habían apoderado de nuestros hogares", comentó la presidenta de la junta vecinal, Mónica Alzérreca.

Guillermo Allan, dirigente de los cerveceros, se restó de opinar, porque dijo que aún no era notificado del fallo.

Estudio de la fundación Mi Parque tras intervenir tres comunas: Plazas más lindas mejoran convivencia entre los vecinos

Estudio reveló que cuando mejoran las áreas verdes, sobre el 70% de los vecinos se siente más orgulloso y satisfecho de vivir en sus barrios.

NADIA CABELLO

Vergüenza, desilusión y rabia. Eso sentían mayoritariamente los vecinos de las villas Javiería Carrera (Maipú), Libertad (Cerro Navia) y San Luis (Renca) hacia sus barrios. Luego de que ellos mismos, con el apoyo de privados, intervinieran sus plazas mejorando los juegos y plantando más árboles, esos sentimientos se transformaron en alegría, orgullo y paz.

Así lo demostró un estudio hecho por la fundación Mi Parque, que además de coordinar los trabajos para la remodelación de plazas, aplicó una encuesta a 218 vecinos para conocer cuánto incide el mejoramiento del entorno en la convivencia del barrio.

Los resultados revelaron que después de trabajar en sus plazas, el 63% de los encuestados dijo que confía más en sus vecinos, el 64%



MANOS A LA OBRA.— Fueron los vecinos los que limpiaron, pintaron y plantaron sus plazas. Así luce ahora la plaza de la Villa San Luis, en Renca.

mejoró su disposición a trabajar en equipo y el 73% está más conforme con su comunidad.

Pero no sólo eso, el apego al barrio se desarrolla mucho más pues el 78% reconoce sentirse más orgulloso de su entorno y el 71% más satisfecho de vivir allí.

"Estamos hablando de

poblaciones vulnerables que lucharon mucho por obtener sus subsidios, sus casas, y luego se encontraron con un entorno frío, que los motiva poco y los aísla. Esos espacios no se ocupan y se transforman en sitios solitarios propicios para el consumo de drogas y la delincuencia", explica

Soffa Covarrubias, encargada del área social de la fundación Mi Parque.

Se trata de una recuperación de los espacios para las familias. De hecho, según el estudio antes de hermean las plazas sólo el 24% de los vecinos las ocupaba. Después de los trabajos, ese porcentaje subió a 40%.

15 millones de pesos puede llegar a costar la remodelación de las plazas.

Un mes demoraron los trabajos que hicieron vecinos y trabajadores de empresas privadas.

VIERNES, SÁBADO Y DOMINGO.

IGNACIO LARRAIN ALFOMBRAS

de Club de Lectores EL MERCURIO

VENTA ESPECIAL
IGNACIO LARRAIN
ALFOMBRAS
NUEVO EMBARQUE.
45% DCTO.

Exclusivo Socios Club de Lectores de El Mercurio.

CUÁNDO: Jueves 16 de Junio, de 12:30 a 21:00 hrs.;
Viernes 17, Sábado 18 y Domingo 19 de Junio, de 10:00 a 21:00 hrs.

DÓNDE: Carpa costado sur oriente del Portal La Dehesa, Av. La Dehesa 14.445.

PREVENTA: Jueves 16 de Junio de 10:00 a 12:00 hrs.
Sólo para socios que paguen con su Tarjeta Club de Lectores American Express®

Se exigirá Tarjeta de Socio para ingresar a la venta.

PORTAL LA DEHESA

10% ADICIONAL PAGANDO CON Club de Lectores EL MERCURIO

EL MERCURIO

*El 10% de descuento adicional se realizará sobre el monto pagado con dicha tarjeta en las Casas Club y en las ventas especiales. Con un tope de \$20.000 por cliente titular. El descuento se realizará en el estado de cuenta subsiguiente y es de exclusiva responsabilidad de MV S.A., no cabiéndole a Banco Santander Chile ni al Club de Lectores de El Mercurio S.A.P. intervención alguna en su entrega o en la ulterior atención que ello demande.

Hay noticias que esconden grandes temas.

80 años

La Segunda
Lo más importante, hoy.
www.lasegunda.com